MAPA GEOMORFOLÓGICO

PROJETO

Análise e Mapeamento das Áreas de Risco a Movimentos de Massa e Inundações nos Municípios de Gaspar, Ilhota e Luiz Alves (Complexo do Morro do Baú) , SC

FAPESC - Convênio 16319/2010-8

Chamada Pública 010/2009

Organizadores:

Edison Ramos Tomazzoli (*)

Jöel Robert Georges Marcel Pellerin(*)

Depto. de Geociências - UFSC

Janeiro 2013

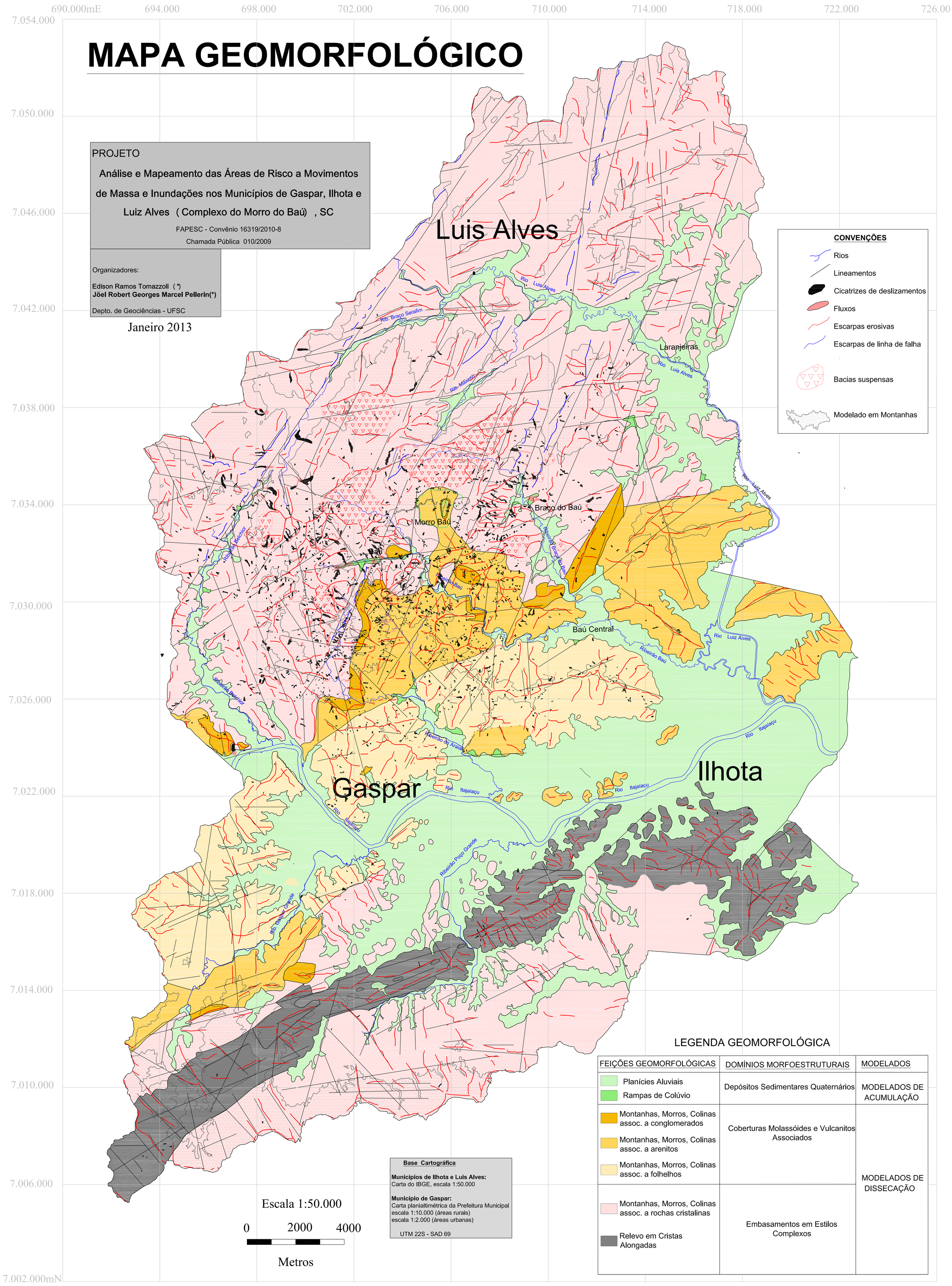

LEGENDA GEOMORFOLÓGICA

FEIÇÕES GEOMORFOLÓGICAS	DOMÍNIOS MORFOESTRUTURAIS	MODELADOS
Planícies Aluviais Rampas de Colúvio	Depósitos Sedimentares Quaternários	MODELADOS DE ACUMULAÇÃO
Montanhas, Morros, Colinas assoc. a conglomerados Montanhas, Morros, Colinas assoc. a arenitos Montanhas, Morros, Colinas assoc. a folhelhos	Coberturas Molassóides e Vulcanitos Associados	MODELADOS DE DISSECAÇÃO
Montanhas, Morros, Colinas assoc. a rochas cristalinas Relevo em Cristas Alongadas	Embasamentos em Estilos Complexos	