Mapa de Suscetibilidade a Deslizamentos e Inundações

PROJETO

Análise e Mapeamento das Áreas de Risco a Movimentos de Massa e Inundações nos Municípios de Gaspar, Ilhota e Luiz Alves (Complexo do Morro do Baú) , SC

FAPESC - Convênio 16319/2010-8
Chamada Pública 010/2009

Organizadores:

Edison Ramos Tomazzoli (*)
Jöel Robert Georges Marcel Pellerin(*)

Depto. de Geociências - UFSC

Janeiro 2013

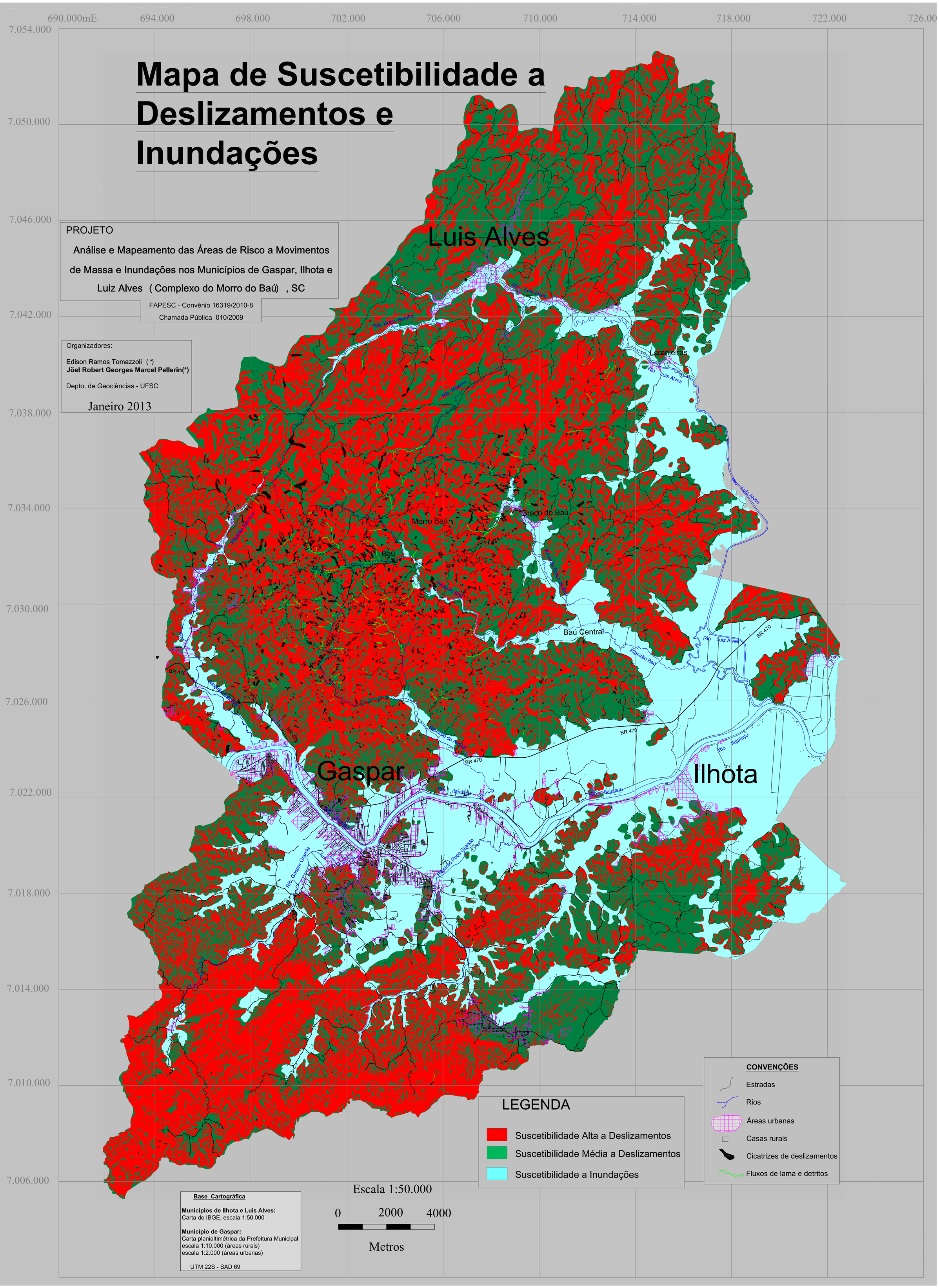

Base Cartográfica

Municípios de Ilhota e Luis Alves:
Carta do IBGE, escala 1:50.000

Município de Gaspar:
Carta planialtimétrica da Prefeitura Municipal
escala 1:10.000 (áreas rurais)
escala 1:2.000 (áreas urbanas)

UTM 22S - SAD 69